

<b>DODÁVATEĽ / SUPPLIER</b>  <b>ORIGINAL</b> <b>CESTY NITRA a.s.</b> Groupe COLAS		<b>Číslo faktúry / Invoice No.</b> <b>0801110397</b>	
<b>IČO / Comp. Reg. No</b> 34128344 <b>IČ DPH / V.A.T. Reg. No</b> SK2020410788 <b>DIČ / Tax Reg. No.</b> 2020410788 CESTY NITRA, a.s., Murgašova 6, 949 78 Nitra, Slovenská republika Tel.: 037/6920500 Fax: 037/6920517 E-mail: headoffice@cestynitra.sk Internet: http://www.cestynitra.sk Obchodný register Okresného súdu Nitra, oddiel Sa, vložka č. 140/N Registered at Registry of Commerce of the District Court Nitra, part Sa Record No. 140/N		<b>ODBERATEĽ / CUSTOMER</b>  <b>Mesto Stará Turá</b> Mestský úrad Ulica SNP 1/2 916 01 Stará Turá Slovenská republika  <b>IČO / Comp. Reg. No.</b> 00312002 <b>IČ DPH / V.A.T. Reg. No.</b> <b>DIČ / Tax Reg. No.</b> 2020381990	
<b>Realizujúci závod / Works Performed by</b> , Murgašova 6, 949 78 Nitra,		<b>Platobné a dodacie podmienky / Payment and Delivery Cond.</b> Konštantný symbol / Invariable Symbol 0308 Číslo objednávky/zmluvy/Order No./Contract No. ZOD39/2011/08431/M/R Forma úhrady / Way of Payment Platobný príkaz Spôsob dopravy / Way of Delivery Bankové spojenie / Bank Connection 20622202/0200 <b>Dátum vystavenia / Issuing Date</b> 02.11.2011 <b>Dátum splatnosti / Payment Date</b> 02.12.2011 <b>Dátum dodania / Date of Delivery</b> 31.10.2011	
<b>Banka / Bank</b> BÚ - CRÉDIT AGRICOLE CIB <b>Číslo účtu / Account No.</b> 102052207/8020 <b>BAN</b> SK358020000000102052207 <b>SWIFT</b> CRLYSKBX		<b>Konečný príjemca / Final Recipient</b> Mesto Stará Turá Mestský úrad Ulica SNP 1/2 916 01 Stará Turá Slovenská republika	
<b>Vyhotovil / Elaborated by</b> Juraj Mesároš Tel.: 037/6920 580			

Názov položky Item Description	MJ Measure Unit	Spolu bez DPH Total Amount excl. V.A.T.
-----------------------------------	--------------------	--

Fakturujeme Vám stavebné práce v zmysle ZoD

č. 39/2011/08431/M/R na stavbe "Parkovisko pri

Dome kultúry v Starej Turej":

S81624-0001 SO 01 - parkovisko a rampa pre ZŤP do DK

S81624-0002 SO 01-1 Rampa pre ZŤP do DK

S81624-0003 SO 02, 03 - rekonštrukcia MK a odvodnenie

S81624-0004 SO04 výkaz výmer VO parkovisko DK

S81624-0005 Dodatok č.1

EUR	11 420,11
EUR	1 075,80
EUR	6 591,68
EUR	5 587,70
EUR	6 313,00

<b>Spolu k úhrade</b>	<b>EUR</b>	<b>37 185,95</b>
<b>Total Amount to be Settled</b>		

Rekapitulácia fakturácie / Invoicing Summary	
Základ / Basis	30 988,29
DPH / V.A.T.	6 197,66
<b>Čiastka k fakturácii / Amount to Invoice</b>	<b>37 185,95</b>
<b>Spolu / Total</b>	<b>37 185,95</b>

Rekapitulácia DPH / V.A.T. Summary		
<b>Sadzba DPH %</b>	<b>Základ DPH</b>	<b>DPH</b>
<b>V.A.T. Rate %</b>	<b>V.A.T. Basis</b>	<b>V.A.T.</b>
20	30 988,29	6 197,66

CESTY NITRA, a.s.  
 Murgašova 6, 949 78 Nitra  
 generálne riaditeľstvo  
 IČO: 34 128 344

-0- Pečiatka a podpis  
 Seal and Signature

# KRYCI LIST ČERPANIA

**Obdobie:** 1.-31.10.2011

Názov stavby

Parkovisko pri Dome kultúry v Starej Turej

JKSO

Názov objektu

SO 01 - parkovisko a rampa pre ZŤP do DK

EČO

Miesto

Objednávateľ

Mesto Stará Turá

IČO

IČ DPH

Projektant

Ing. Jozef Ševčík, PK DORIS

Zhotoviteľ

Cesty Nitra a.s.

Rozpočet číslo

Spracoval

Dňa

Galbavý

31.10.2011

## Náklady čerpania v EUR

A	Základné rozp. náklady		B	Doplnkové náklady		C	Vedľajšie rozpočtové náklady			
1	HSV	Dodávky	3 498,42	8	Práce cezčas	0,00	13	Zariad. staveniska	0,00%	0,00
2		Montáž	7 921,69	9	Bez pevnej podl.	0,00	14	Mimostav. doprava	0,00%	0,00
3	PSV	Dodávky	0,00	10	Kultúrna pamiatka	0,00	15	Územné vplyvy	0,00%	0,00
4		Montáž	0,00	11		0,00	16	Prevádzkové vplyvy	0,00%	0,00
5	"M"	Dodávky	0,00				17	Ostatné	0,00%	0,00
6		Montáž	0,00				18	VRN z rozpočtu		0,00
7	ZRN (r. 1-6)		11 420,11	12	DN (r. 8-11)	0,00	19	VRN (r. 13-18)		0,00
20	HZS		0,00	21	Kompl. činnosť	0,00	22	Ostatné náklady		0,00

Projektant	D	Celkové náklady	
Dátum a podpis	23	Súčet 7, 12, 19-22	11 420,11
Objednávateľ	24	DPH 20,00 % z 11420,11	2 284,02
Dátum a podpis	25	<b>Cena s DPH (r. 23-24)</b>	<b>13 704,13</b>
Zhotoviteľ	E	<b>Prípochty a odpočty</b>	
Dátum a podpis	26	Dodávky objednávateľa	0,00
	27	Klízáva doložka	0,00
	28	Zvýhodnenie + -	0,00

# Súpis vykonaných prác

Stavba: Parkovisko pri Dome kultúry v Starej Turej  
 Objekt: SO 01 - parkovisko a rampa pre ZŤP do DK

Obdobie: 1.-31.10.2011

Objednávateľ: Mesto Stará Turá  
 Zhotoviteľ: Cesty Nitra a.s.  
 Dátum: 31. 10. 2011  
 Spracoval: Galbavy

JKSO:

Miesto: Stará Turá

P.Č	KCN	Kód položky	Popis	MJ	Výkon	Cena jednotková	Cena celkom	Prestavané [MJ]	Prestavané	Zostatok [MJ]	Zostatok
1	2	3	4	5	6	7	8	11	12	11	12

## PRÁCE A DODÁVKY HSV

11 420,11 3 982,28 0,00

1

### Zemné práce

1 400,66											
1	R	112101102	Vyrúbanie stromov listnatých priemer do 500 mm	kus	4,000	5,00	20,00	0,00	0,00	0,00	0,00
2	R	112201105	Odstránenie pŕov priemer nad 900 mm	kus	4,000	30,00	120,00	0,00	0,00	0,00	0,00
3	R	113107131	Odstránenie krytu v ploche do 200 m2 z betónu prostého, hr. vrstvy do 150 mm, -0,22500t	m2	0,000	7,00	0,00	31,00	217,00	0,00	0,00
4	R	113202111	Výrhanie obrúb kamenných, s vyburaním lôžka, z krajníkov alebo obrubníkov stojatých, -0,14500t	m	0,000	1,00	0,00	121,50	121,50	0,00	0,00
5	R	120901121	Búranie konštrukcii z betónu prostého neprekladaného kameňom v odkopávkach	m3	0,000	100,00	0,00	0,39	39,00	0,00	0,00
6	R	121101101	Odstránenie ornice s premiestnením do 50 m	m3	0,000	1,40	0,00	139,00	194,60	0,00	0,00
7	R	122202202	Odkopávka a prekopávka nezapažená pre cesty, v hornine 3 nad 100 do 1000 m3	m3	0,000	2,00	0,00	61,36	122,72	0,00	0,00
8	R	132201101	Výkop ryhy do šírky 600 mm v horn.3 do 100 m3	m3	0,000	12,00	0,00	3,12	37,44	0,00	0,00
9	R	162701105	Vodorovné premiestnenie výkopku po spevnenej ceste, horniny tr. 1-4 do 10000 m	m3	0,000	3,50	0,00	50,88	178,08	0,00	0,00
10	R	171101131	Uloženie sypaniny do násypu nesúdržných a súdržných hornin striedavo ukladaných	m3	0,000	20,00	0,00	13,60	272,00	0,00	0,00
11	R	180402111	Založenie trávnik parkového výševom v rovine do 1:5	m2	374,000	0,90	336,60	0,00	0,00	0,00	0,00
12	005	005 724100	Zmes trávna parková rekreačná	kg	18,700	6,00	112,20	0,00	0,00	0,00	0,00
13	R	181101101	Úprava pláne v zárezoch v hornine 1-4 bez zhutnenia	m2	0,000	0,24	0,00	374,00	89,76	0,00	0,00
14	R	181101102	Úprava pláne v zárezoch v hornine 1-4 so zhutnením	m2	0,000	0,40	0,00	321,40	128,56	0,00	0,00
15	R	181301103	Rozprestretie ornice v rovine , plocha do 500 m2, hr.do 200 mm	m2	374,000	1,00	374,00	0,00	0,00	0,00	0,00

P.Č	KCN	Kód položky	Popis	MJ	Výkon	Cena jednotková	Cena celkom	Prestavané [MJ]	Prestavané	Zostatok [MJ]	Zostatok
1	2	3	4	5	6	7	8	11	12	11	12

<b>3 Zvislé a kompletne konštrukcie</b>											
							0,00			0,00	0,00
16	R	348942111	Zábradlie oceľ. z dvoch rúrok osadené do bloku z betónu		0,000	0,00	0,00	0,00	0,00	0,00	0,00

<b>5 Komunikácie</b>											
							9 809,02			1 235,02	0,00
17	R	564251111	Podklad alebo podsyp zo štrkopiesku s rozprestretím, vlhčením a zhutnením po zhutnení hr.150 mm	m2	0,000	3,50	0,00	334,60	1 171,10	0,00	0,00
18	R	564261111	Podklad alebo podsyp zo štrkopiesku s rozprestretím, vlhčením a zhutnením po zhutnení hr.200 mm	m2	0,000	4,70	0,00	13,60	63,92	0,00	0,00
19	R	567121221	Podklad z prostého betónu tr. B 20 hr. 15 cm + kari 4/200/200	m2	336,470	13,00	4 374,11	0,00	0,00	0,00	0,00
20	R	596211123	Kladenie zámkovej dlažby pre chodcov hr. 6 cm sk. B nad 300m2	m2	334,600	6,90	2 308,74	0,00	0,00	0,00	0,00
21	592	592 450210	Dlažba zámková HBB 19,8x16,3x6 červená	m2	13,600	11,04	150,14	0,00	0,00	0,00	0,00
22	592	592 450250	Dlažba zámková HBB 19,8x16,3x6 tmavošedá	m2	330,670	9,00	2 976,03	0,00	0,00	0,00	0,00

<b>9 Ostatné konštrukcie a práce-búranie</b>											
							648,29			1 346,60	0,00
23	R	914001111	Osadenie zvislých cest. dopr. značiek na stĺpiky, konzoly alebo objekty	kus	1,000	40,00	40,00	0,00	0,00	0,00	0,00
24	404	404 443220	Značky dopravné reflexné C2 70 cm ALR-I	kus	1,000	60,00	60,00	0,00	0,00	0,00	0,00
25	404	404 459670	Stĺpik AI 60/5 hladký drážkový	m	3,000	30,00	90,00	0,00	0,00	0,00	0,00
26	R	915721111	Vodorovné značenie krytu striekané farbou stopčiar, zebier, tieňov, šípok nápisov, prechodov a pod.	m2	3,200	8,00	25,60	0,00	0,00	0,00	0,00
27	R	916561111	Osadenie záhon. obrubníka betón., do lôžka z bet. pros. tr. C 10/12,5 s bočnou oporou	m	14,000	5,50	77,00	0,00	0,00	0,00	0,00
28	592	592 173060	Obrubník záhonový ABO 6-20 50x5x19	kus	29,000	1,44	41,76	0,00	0,00	0,00	0,00
29	R	917862111	Osadenie chodník. obrub. betón. stojateho s bočnou oporou z betónu prostého tr. C 10/12, 5 do lôžka	m	15,060	7,00	105,42	60,24	421,68	0,00	0,00
30	592	592 174510	Obrubník chodníkový ABO 2-15 100x15x25	kus	15,520	4,40	68,29	62,08	273,15	0,00	0,00
31	R	979084216	Vodorovná doprava vyburaných hmôt po suchu bez naloženia, ale so zložením na vzdialenosť do 5 km	t	0,000	3,50	0,00	16,53	57,84	0,00	0,00

P.Č	KCN	Kód položky	Popis	MJ	Výkon	Cena jednotková	Cena celkom	Prestavané [MJ]	Prestavané	Zostatok [MJ]	Zostatok
1	2	3	4	5	6	7	8	11	12	11	12
32	R	979084219	Príplatok k cene za každých ďalších aj začatých 5 km nad 5 km	t	0,000	2,00	0,00	82,64	165,27	0,00	0,00
33	R	979087213	Nakladanie na dopravné prostriedky pre vodorovnú dopravu vybraných hmôt	t	16,527	2,00	33,05	0,00	0,00	0,00	0,00
34	R	979131409	Poplatok za ulož. a znešk. staveb. site na vymedzených skládkach "O"-ostatný odpad	t	3,305	9,00	29,75	13,22	119,00	0,00	0,00
35	R	979131413	Poplatok za ulož. a znešk. stav. odp na urč. sklád. - hlušina a kamenivo "O"-ost. odpad	t	16,282	3,00	48,85	65,13	195,38	0,00	0,00
36	R	998223011	Presun hmôt pre pozemné komunikácie s krytom diaľničným (822 2.3, 822 5.3) akekoľvek dĺžky objektu	t	57,138	0,50	28,57	228,55	114,28	0,00	0,00
							<b>11 420,11</b>		<b>3 982,28</b>		<b>0,00</b>

Celkom

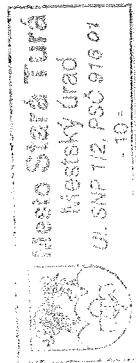

31. 10. 2011

LESY NITRA a.s.  
Mulgasova 6  
949 78 NITRA

# KRYCÍ LIST ČERPANIA

**Obdobie:** 1.-31.10.2011

Názov stavby

Parkovisko pri Dome kultúry v Starej Turej

JKSO

Názov objektu

SO 01-1 Rampa pre ZŤP do DK

EČO

Miesto

IČO

IČ DPH

Objednávateľ

Mesto Stará Turá

Projektant

Ing. Jozef Ševčík, PK DORIS

Zhotoviteľ

Cesty Nitra a.s.

Rozpočet číslo

Spracoval

Dňa

Galbavý

31.10.2011

## Náklady čerpania v EUR

A Základné rozp. náklady			B Doplnkové náklady			C Vedľajšie rozpočtové náklady					
1	HSV	Dodávky	0,00	8	Práce cezčas	0,00	13	Zariad. staveniska	0,00%	0,00	
2		Montáž	1 075,80	9	Bez pevnej podl.	0,00	14	Mimostav. doprava	0,00%	0,00	
3	PSV	Dodávky	0,00	10	Kultúrna pamiatka	0,00	15	Územné vplyvy	0,00%	0,00	
4		Montáž	0,00	11		0,00	16	Prevádzkové vplyvy	0,00%	0,00	
5	"M"	Dodávky	0,00				17	Ostatné	0,00%	0,00	
6		Montáž	0,00				18	VRN z rozpočtu		0,00	
7	ZRN (r. 1-6)		1 075,80	12	DN (r. 8-11)	0,00	19	VRN (r. 13-18)		0,00	
20	HZS		0,00	21	Kompl. činnosť	0,00	22	Ostatné náklady		0,00	
<b>Projektant</b>						<b>D Celkové náklady</b>					
Dátum a podpis						23 Súčet 7, 12, 19-22					1 075,80
<b>Objednávateľ</b>						24 DPH 20,00 % z 1075,80					215,16
Dátum a podpis						25 <b>Cena s DPH (r. 23-24)</b>					<b>1 290,96</b>
<b>Zhotoviteľ</b>						<b>E Prípočty a odpočty</b>					
Dátum a podpis						26 Dodávky objednávateľa					0,00
						27 Kľzavá doložka					0,00
						28 Zvýhodnenie + -					0,00

# Súpis vykonaných prác

Stavba: Parkovisko pri Dome kultúry v Starej Turaj

Objekt: SO 01-1 Rampa pre ZTP do DK

Obdobie: 1.-31.10.2011

Objednávateľ: Mesto Stará Turá

Zhotoviteľ: Cesty Nitra a.s.

Dátum: 31. 10. 2011

Spracoval: Galbavý

JKSO:

Miesto: Stará Turá

P.Č	KCN	Kód položky	Popis	MJ	Výkon	Cena jednotková	Cena celkom	Prestavané [MJ]	Prestavané	Zostatok [MJ]	Zostatok
1	2	3	4	5	6	7	8	11	12	11	12

## PRÁCE A DODÁVKY HSV

1 075,80 0,00 0,00

### 2 Zakladanie

172,80 0,00 0,00

1	R	274316111	ZAKL PASY BV V4 T0-B 12,5-B 15	m3	1,728	100,00	172,80	0,00	0,00	0,00	0,00
---	---	-----------	--------------------------------	----	-------	--------	--------	------	------	------	------

### 3 Zvislé a kompletne konštrukcie

34,50 0,00 0,00

2	R	327351211	DEB MUROV A VALOV ZRIAD	m2	2,300	10,00	23,00	0,00	0,00	0,00	0,00
3	R	327351221	DEB MUROV A VALOV ODDEB	m2	2,300	5,00	11,50	0,00	0,00	0,00	0,00

### 4 Vodorovné konštrukcie

418,50 0,00 0,00

4	R	411321313	STROPY DOSK BZ B20	m3	1,620	140,00	226,80	0,00	0,00	0,00	0,00
5	R	411351101	DEB STROPOV DOSK ZRIAD	m2	12,780	10,00	127,80	0,00	0,00	0,00	0,00
6	R	411351102	DEB STROPOV DOSK ODSTR	m2	12,780	5,00	63,90	0,00	0,00	0,00	0,00

### 9 Ostatné konštrukcie a práce-búranie

450,00 0,00 0,00

7	R	911231111	OSAD A MTZ ZABRADL SLOCEL 2 MADLA	m	10,000	45,00	450,00	0,00	0,00	0,00	0,00
---	---	-----------	-----------------------------------	---	--------	-------	--------	------	------	------	------

Celkom

1 075,80

0,00 0,00

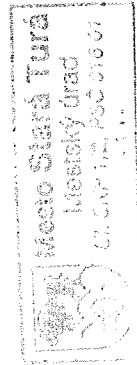

31. 10. 2011

CESTY NITRA a.s.  
Murgasova 6  
949 76 NITRA

# KRYCÍ LIST ČERPANIA

**Obdobie:** 1.-31.10.2011

Názov stavby

**Parkovisko pri Dome kultúry v Starej Turej**

JKSO

Názov objektu

**SO 02, 03 - rekonštrukcia MK a odvodnenie**

EČO

Miesto

IČO

IČ DPH

Objednávateľ

Mesto Stará Turá

Projektant

Ing. Jozef Ševčík, PK DORIS

Zhotoviteľ

CESTY NITRA a.s.

Rozpočet číslo

Spracoval

Dňa

Galbavý

31.10.2011

## Náklady čerpania v EUR

A	Základné rozp. náklady		B	Doplnkové náklady		C	Vedľajšie rozpočtové náklady			
1	HSV	Dodávky	524,80	8	Práce cezčas	0,00	13	Zariad. staveniska	0,00%	0,00
2		Montáž	6 066,88	9	Bez pevnej podl.	0,00	14	Mimostav. doprava	0,00%	0,00
3	PSV	Dodávky	0,00	10	Kultúrna pamiatka	0,00	15	Územné vplyvy	0,00%	0,00
4		Montáž	0,00	11		0,00	16	Prevádzkové vplyvy	0,00%	0,00
5	"M"	Dodávky	0,00				17	Ostatné	0,00%	0,00
6		Montáž	0,00				18	VRN z rozpočtu		0,00
7	ZRN (r. 1-6)		6 591,68	12	DN (r. 8-11)	0,00	19	VRN (r. 13-18)		0,00
20	HZS		0,00	21	Kompl. činnosť	0,00	22	Ostatné náklady		0,00

**Projektant**

Dátum a podpis

**Objednávateľ**

Dátum a podpis

**Zhotoviteľ**

Dátum a podpis

Pečiatka

Pečiatka

Pečiatka

**D**

**Celkové náklady**

23 Súčet 7, 12, 19-22 6 591,68

24 DPH 20,00 % z 6591,68 1 318,34

25 **Cena s DPH (r. 23-24) 7 910,02**

**E**

**Prípochty a odpočty**

26 Dodávky objednávateľa 0,00

27 Kízavá doložka 0,00

28 Zvýhodnenie + - 0,00

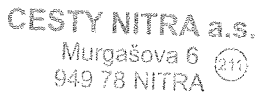
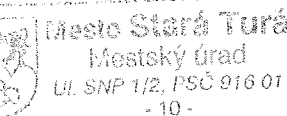



# Súpis vykonaných prác

Stavba: Parkovisko pri Dome kultúry v Starej Turej  
 Objekt: SO 02, 03 - rekonštrukcia MK a odvodnenie

Obdobie: 1.-31.10.2011

Objednávateľ: Mesto Stará Turá  
 Zhotoviteľ: Cesty Nitra a.s.  
 Dátum: 31. 10. 2011  
 Spracoval: Galbavý

JKSO:

Miesto: Stará Turá

P.Č	KCN	Kód položky	Popis	MJ	Výkon	Cena jednotková	Cena celkom	Prestavané [MJ]	Prestavané	Zostatok [MJ]	Zostatok
1	2	3	4	5	6	7	8	11	12	11	12

## PRÁCE A DODÁVKY HSV

6 591,68 3 308,89 0,00

1

### Zemné práce

Zemné práce											
1	R	122202201	Odkopávka a prekopávka nezapažená pre cesty, v hornine 3 do 100 m <sup>3</sup>	m <sup>3</sup>	0,000	4,20	0,00	21,50	90,30	0,00	0,00
2	R	131201101	Výkop nezapaženej jamy v hornine 3, do 100 m <sup>3</sup>	m <sup>3</sup>	0,000	7,85	0,00	1,50	11,78	0,00	0,00
3	R	132201201	Výkop ryhy šírky 600-2000mm horn.3 do 100m <sup>3</sup>	m <sup>3</sup>	0,000	8,00	0,00	2,80	22,40	0,00	0,00
4	R	162701105	Vodorovné premiestnenie výkopku po spevnenej ceste, horniny tr.1-4 do 10000 m	m <sup>3</sup>	0,000	3,50	0,00	24,30	85,05	0,00	0,00
5	R	174101101	Zásyp zhutnený jám, rýh, šachtiet alebo okolo objektu	m <sup>3</sup>	0,000	2,50	0,00	11,00	27,50	0,00	0,00
6	R	175101101	Obsyp potrubia sypaninou z vhodných hornín 1 až 4 bez prehodenia sypaniny	m <sup>3</sup>	0,000	2,70	0,00	5,20	14,04	0,00	0,00
7	R	181101102	Úprava pláne v zárezoch v hornine 1-4 so zhutnením	m <sup>2</sup>	0,000	0,40	0,00	78,40	31,36	0,00	0,00

3

### Zvislé a kompletne konštrukcie

Zvislé a kompletne konštrukcie											
8	R	386941115	Montáž odľučovačov benzínu a olejov veľkosť V	kus	0,000	100,00	0,00	2,00	200,00	0,00	0,00
9	429	429 223020	Odlučovač ORL typ C, 5 l/s	kus	0,000	490,00	0,00	2,00	980,00	0,00	0,00
10	R	388317777	Teloso rúrkového kábelovodu z prostého betónu tr. C 10/12, 5 v otvorenom výkope	m <sup>3</sup>	0,000	120,00	0,00	1,20	144,00	0,00	0,00

4

### Vodorovné konštrukcie

Vodorovné konštrukcie											
11	R	451572111	Lôžko pod potrubie, stoky a drobné objekty, v otvorenom výkope z kameniva drobného ťažného 0-4 mm	m <sup>3</sup>	0,000	30,00	0,00	0,90	27,00	0,00	0,00
12	583	583 435690	Kamenivo drtené hrubé 16-32 Z	t	0,000	10,00	0,00	30,78	307,80	0,00	0,00

5

### Komunikácie

5 684,88 405,14 0,00

P.Č	KCN	Kód položky	Popis	MJ	Výkon	Cena jednotková	Cena celkom	Prestavané [MJ]		Zostatok
								11	12	
1	2	3	4	5	6	7	8	11	12	12
13	R	564261111	Podklad alebo podsyp zo štrkopiesku s rozprestretím, vlhčením a zhutnením po zhutnení hr.200 mm	m2	0,000	4,70	0,00	86,20	405,14	0,00
14	R	565121231	Podklad z kameniva obal. asfaltom tr. 3. š. nad 3m hr. 4 cm	m2	78,400	6,70	525,28	0,00	0,00	0,00
15	R	567121221a	Podklad z prostého betónu tr. B 20 hr. 20 cm + kari 4/200/200	m2	78,400	17,00	1 332,80	0,00	0,00	0,00
16	R	573111112	Postrek asfaltový infiltračný s posypom kamenivom z asfaltu cestného v množstve 1,00 kg/m2	m2	78,400	0,50	39,20	0,00	0,00	0,00
17	R	577132311	Betón asfaltový po zhutnení III.tr. strednozrnný AC 11 (ABS) hr.40mm	m2	557,000	6,80	3 787,60	0,00	0,00	0,00
<b>9 Ostatné konštrukcie a práce-búranie</b>							<b>906,80</b>	<b>962,52</b>		<b>0,00</b>
18	R	915721111	Vodorovné značenie krytu striekané farbou stopciar, zebier, tieňov, šípok nápisov, prechodov a pod.	m2	33,400	8,00	267,20	0,00	0,00	0,00
19	R	917862111	Osadenie chodník. obrub. betón. stojateho s bočnou oporou z betónu prostého tr. C 10/12, 5 do lôžka	m	16,400	7,00	114,80	65,60	459,20	0,00
20	404	404 443220	Značky dopravné reflexné C2 70 cm ALR-I	kus	3,000	60,00	180,00	0,00	0,00	0,00
21	404	404 459610	Stĺpik AI 60/5 hladký drážkový	m	9,000	30,00	270,00	0,00	0,00	0,00
22	592	592 174510	Obrubník chodníkový ABO 2-15 100x15x25	kus	17,000	4,40	74,80	68,00	299,20	0,00
23	R	979131413	Poplatok za ulož. a znešk.stav.odp na urč.skład.- hlušina a kamenivo "O"-ost.odpad	t	0,000	3,00	0,00	38,90	116,70	0,00
24	R	998225111	Presun hmôt pre pozemnú komunikáciu a letisko s krytom asfaltovým akejkolvek dižky objektu	t	0,000	0,50	0,00	174,83	87,42	0,00
<b>Celkom</b>							<b>6 591,68</b>	<b>3 308,89</b>	<b>0,00</b>	<b>0,00</b>

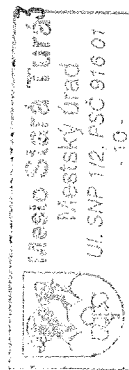

ESTY NITRA a.s.  
Murgašova 6  
948 76 NITRA

# KRYCI LIST ČERPANIA

**Obdobie:** 1.-31.10.2011

Názov stavby

Parkovisko pri Dome kultúry v Starej Turej

JKSO

Názov objektu

SO04 výkaz výmer VO parkovisko DK

EČO

Miesto

IČO

IČ DPH

Objednávateľ

Mesto Stará Turá

Projektant

Zhotoviteľ

Cesty Nitra a.s.

Rozpočet číslo

Spracoval

Dňa

Galbavý

31.10.2011

## Náklady čerpania v EUR

A Základné rozp. náklady			B Doplnkové náklady			C Vedľajšie rozpočtové náklady					
1	HSV	Dodávky	0,00	8	Práce cezčas	0,00	13	Zariad. staveniska	0,00%	0,00	
2		Montáž	5 587,70	9	Bez pevnej podl.	0,00	14	Mimostav. doprava	0,00%	0,00	
3	PSV	Dodávky	0,00	10	Kultúrna pamiatka	0,00	15	Územné vplyvy	0,00%	0,00	
4		Montáž	0,00	11		0,00	16	Prevádzkové vplyvy	0,00%	0,00	
5	"M"	Dodávky	0,00				17	Ostatné	0,00%	0,00	
6		Montáž	0,00				18	VRN z rozpočtu		0,00	
7	ZRN (r. 1-6)		5 587,70	12	DN (r. 8-11)	0,00	19	VRN (r. 13-18)		0,00	
20	HZS		0,00	21	Kompl. činnosť	0,00	22	Ostatné náklady		0,00	
<b>Projektant</b>						<b>D Celkové náklady</b>					
Dátum a podpis						23 Súčet 7, 12, 19-22					5 587,70
<b>Objednávateľ</b>						24 DPH 20,00 % z 5587,70					1 117,54
Dátum a podpis						25 <b>Cena s DPH (r. 23-24)</b>					<b>6 705,24</b>
<b>Objednávateľ</b>						<b>E Prípochy a odpočty</b>					
Dátum a podpis						26 Dodávky objednávateľa					0,00
<b>Zhotoviteľ</b>						27 Kízavá doložka					0,00
Dátum a podpis						28 Zvýhodnenie + -					0,00

Pečiatka

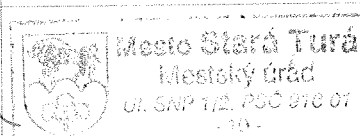

Pečiatka

**CESTY NITRA a.s.**  
Murgašova 6  
949 78 NITRA

Pečiatka

# Súpis vykonaných prác

Stavba: Parkovisko pri Dome kultúry v Starej Turej  
 Objekt: SO04 výkaz výmer VO parkovisko DK

Obdobie: 1.-31.10.2011

Objednávateľ: Mesto Stará Turá  
 Zhotoviteľ: Cesty Nitra a.s.  
 Dátum: 31.10.2011  
 Spracoval: Galbavy

JKSO:

Miesto: Stará Turá

P.Č	KCN	Kód položky	Popis	MJ	Výkon	Cena jednotková	Cena celkom	Prestavané [MJ]	Prestavané	Zostatok [MJ]	Zostatok
1	2	3	4	5	6	7	8	11	12	11	12
<b>Dodávky c.ú..2007</b>											
			Osvetlovací stožiar rúrový, ocelový, typ : STK 60/60/3P, H = 6,0 m (nad zemou), pre osadenie do betónového základu, obojstranne žiarovo pozinkovaný	ks	6,000	395,00	2 370,00	0,00	0,00	0,00	0,00
1	R			ks	6,000	174,00	1 044,00	0,00	0,00	0,00	0,00
2	R		Svietidlo OCP: 446 6170/1x70W, výroba EleSvit	ks	6,000	36,00	216,00	0,00	0,00	0,00	0,00
3	R		Elektrovýzbroj pre stožiar V.O. (vrátane poistiek), GURO EKM 2035	ks	6,000	6,20	37,20	0,00	0,00	0,00	0,00
4	R		Svetelný zdroj	m	0,000	2,11	0,00	100,00	110,00	211,00	0,00
5	R	2108100XX	Kábel CYKY 4Bx4	m	70,000	2,05	143,50	110,00	225,50	0,00	0,00
6	R	210810014	Kábel AYKY 4Bx16	m	10,000	4,60	46,00	0,00	0,00	0,00	0,00
7	R	210100003	Ukončenie káblov do 16mm2	ks	40,000	2,05	82,00	130,00	266,50	0,00	0,00
8	R	210220021	Uzemňovací pásik FeZn 30/4 mm	m	6,000	4,00	24,00	0,00	0,00	0,00	0,00
9	R	210220301	Svorka: SP1 spojovacia	ks	1,000	4,00	4,00	5,00	20,00	0,00	0,00
10	R	210220302	Svorka: SR02 odbočná spojovacia	ks	1,000	38,00	38,00	1,00	38,00	0,00	0,00
11	R	210221305	Zemniaca doska ZD2 (2000x250x3)	m	100,000	1,00	100,00	0,00	0,00	0,00	0,00
12	R	2108100XX	Kábel 2Bx2,5	m	100,000	1,00	100,00	0,00	0,00	0,00	0,00
<b>4 104,70</b>								<b>761,00</b>		<b>0,00</b>	
<b>1 483,00</b>								<b>1 153,60</b>		<b>0,00</b>	

## Zemné práce

13	R	460010024	Vytýčenie kábelových trás	km	0,000	38,00	0,00	0,20	7,60	0,00	0,00
14	R	460200613/ P, 4605606	Výkop a zához kábelovj ryhy, 70x45 v chodníku v zemi tr.3, zriadenie kábelového lôžka	m	50,000	4,00	200,00	100,00	400,00	0,00	0,00
15	R	460200313/ P, 4605603	Výkop a zához kábelovj ryhy, 35x130 pod cestou v zemi tr.3, zriadenie kábelového lôžka	m	0,000	6,00	0,00	20,00	120,00	0,00	0,00
16	R	460200133/ P, 4605601	Výkop a zához kábelovj ryhy, 35x45 v chodníku v zemi tr.3, zriadenie kábelového lôžka	m	0,000	2,00	0,00	20,00	40,00	0,00	0,00
17	R	460420382	Mech. ochrana kábla - žité kábelové platne: 150 x 1000 mm KPL 150/10 SLER-PE	m	70,000	3,00	210,00	100,00	300,00	0,00	0,00

P.Č	KCN	Kód položky	Popis	MJ	Výkon	Cena jednotková	Cena celkom	Prestavané [MJ]	Prestavané	Zostatok [MJ]	Zostatok	
1	2	3	4	5	6	7	8	11	12	11	12	
18	R		Ochranná rúra PVC (200mm)	m	0,000	4,00	0,00	20,00	80,00	0,00	0,00	
19	R	460490011	Výstražná fólia	m	70,000	0,50	35,00	100,00	50,00	0,00	0,00	
20	R	460050713	Výkop pre stožiar V.O. - základ	ks	6,000	63,00	378,00	0,00	0,00	0,00	0,00	
21	R	460080002	Základ pre stožiar V.O., vr. zabetónovania, A x A x E + 100 = 600 x 600 x 1500 + 100	m3	3,000	120,00	360,00	0,00	0,00	0,00	0,00	
22	R	ODB. ODH.	Úprava jestvujúcich inžinierskych sietí - ochranné uloženie (ZSE, T-COM) vodičov do žlabu (3-3)	m	0,000	15,60	0,00	10,00	156,00	0,00	0,00	
23	R		Úprava terénu, základov, osadenie a pripojenie zdrojov	m2	25,000	12,00	300,00	0,00	0,00	0,00	0,00	
							<b>Celkom</b>		<b>1 914,60</b>		<b>0,00</b>	
								<b>5 587,70</b>				<b>0,00</b>

CESTY NITRA a.s.  
Murgasova 6  
949 73 NITRA

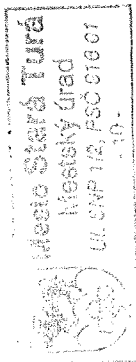

31. 10. 2011

# KRYCÍ LIST ČERPANIA

**Obdobie:** 1.-31.10.2011

Názov stavby

Parkovisko pri Dome kultúry v Starej Turej

JKSO

Názov objektu

Naviac práce č.1

EČO

Miesto

Stará Turá

IČO

IČ DPH

Objednávateľ

Mesto Stará Turá

Projektant

Zhotoviteľ

CESTY NITRA, a.s.

Rozpočet číslo

Spracoval

Dňa

Galbavý

31.10.2011

## Náklady čerpania v EUR

A Základné rozp. náklady		B Doplnkové náklady		C Vedľajšie rozpočtové náklady				
1	HSV Dodávky	352,86	8 Práce cezčas	0,00	13 Zariad. staveniska	0,00%	0,00	
2	Montáž	5 960,14	9 Bez pevnej podl.	0,00	14 Mimostav. doprava	0,00%	0,00	
3	PSV Dodávky	0,00	10 Kultúrna pamiatka	0,00	15 Územné vplyvy	0,00%	0,00	
4	Montáž	0,00	11	0,00	16 Prevádzkové vplyvy	0,00%	0,00	
5	"M" Dodávky	0,00			17 Ostatné	0,00%	0,00	
6	Montáž	0,00			18 VRN z rozpočtu		0,00	
7	ZRN (r. 1-6)	6 313,00	12 DN (r. 8-11)	0,00	19 VRN (r. 13-18)		0,00	
20	HZS	0,00	21 Kompl. činnosť	0,00	22 Ostatné náklady		0,00	
<b>Projektant</b>				<b>D Celkové náklady</b>				
Dátum a podpis				23 Súčet 7, 12, 19-22				6 313,00
<b>Objednávateľ</b>				24 DPH 20,00 % z 6313,00				1 262,60
Dátum a podpis				25 <b>Cena s DPH (r. 23-24)</b>				<b>7 575,60</b>
<b>Zhotoviteľ</b>				<b>E Prípochty a odpočty</b>				
Dátum a podpis				26 Dodávky objednávateľa				0,00
				27 Kízavá doložka				0,00
				28 Zvýhodnenie + -				0,00

# Súpis vykonaných prác

Stavba: Parkovisko pri Dome kultúry v Starej Turej  
 Objekt: Naviac práce č.1

Obdobie: 1.-31.10.2011

Objednávateľ: Mesto Stará Turá  
 Zhotoviteľ: CESTY NITRA, a.s.  
 Dátum: 31. 10. 2011  
 Spracoval: Galbavý

JKSO:

Miesto: Stará Turá

P.Č	KCN	Kód položky	Popis	MJ	Výkon	Cena jednotková	Cena celkom	Prestavané [MJ]	Prestavané	Zostatok [MJ]	Zostatok
1	2	3	4	5	6	7	8	11	12	11	12

## D1 PRÁCE A DODÁVKY HSV

0,00

### 1 Zemné práce

0,00

0	R	112101102	Vyrúbanie stromov listnatých priemer do 500 mm	kus	-4,000	5,00	-20,00	0,00	0,00	0,00	0,00
0	R	112201105	Odstránenie pňov priemer nad 900 mm	kus	-4,000	30,00	-120,00	0,00	0,00	0,00	0,00
1	R	113107131	Odstránenie krytú v ploche do 200 m2 z betónu prostého, hr. vrstvy do 150 mm,	m2	76,000	7,00	532,00	0,00	0,00	0,00	0,00
2	221	113107141	Odstránenie krytúv ploche do 200 m2 asfaltového, hr. vrstvy do 50 mm, -0,09800t	m2	61,000	2,10	128,10	0,00	0,00	0,00	0,00
3	221	113107142	Odstránenie krytú asfaltového v ploche do 200 m2, hr.nad 50 do 100 mm, -0,18100t	m2	107,000	4,10	438,70	0,00	0,00	0,00	0,00
4	R	122202201	Odkopávka a prekopávka nezapažená pre cesty, v hornine 3 do 100 m3	m3	54,900	4,20	230,58	0,00	0,00	0,00	0,00
5	R	162701105	Vodorovné premiestnenie výkopku po spevnenej ceste, horniny tr.1-4 do 10000 m	m3	54,900	3,50	192,15	0,00	0,00	0,00	0,00
6	R	181101102	Úprava pláne v zárezoch v hornine 1-4 so zhutnením	m2	183,000	0,40	73,20	0,00	0,00	0,00	0,00
							<b>6 313,00</b>		<b>0,00</b>		<b>0,00</b>
							<b>1 454,73</b>		<b>0,00</b>		<b>0,00</b>

## 5 Komunikácie

3 019,50

7	R	564251111	Podklad alebo podsyp zo štrkopiesku s rozprestretím, vlhčením a zhutnením po zhutnení hr.150 mm	m2	183,000	3,50	640,50	0,00	0,00	0,00	0,00
8	R	567121221	Podklad z prostého betónu tr. B 20 hr. 15 cm + kan 4/200/200	m2	183,000	13,00	2 379,00	0,00	0,00	0,00	0,00
							<b>3 019,50</b>		<b>0,00</b>		<b>0,00</b>

## 9 Ostatné konštrukcie a práce-búranie

1 838,77

0	R	914001111	Osadenie zvislých cest. dopr. značiek na stĺpiky, konzoly alebo objekty	kus	1,000	40,00	40,00	0,00	0,00	0,00	0,00
0	404	404 443220	Značky dopravné reflexné C2 70 cm ALR-I	kus	1,000	60,00	60,00	0,00	0,00	0,00	0,00
0	404	404 459610	Stĺpik AI 60/5 hladký drážkový	m	1,000	30,00	30,00	0,00	0,00	0,00	0,00
							<b>1 838,77</b>		<b>0,00</b>		<b>0,00</b>

P.Č	KCN	Kód položky	Popis	MJ	Výkon	Cena jednotkova	Cena celkom	Prestavané [MJ]	Prestavané	Zostatok [MJ]	Zostatok
1	2	3	4	5	6	7	8	11	12	11	12
0	R	917862111	Osadenie chodník. obrub. betón. stojateho s bočnou oporou z betónu prostého tr. C 10/12, 5 do lôžka	m	58,000	7,00	406,00	0,00	0,00	0,00	0,00
0	592	592 174510	Obrubník chodníkový ABO 2-15 100x15x25	kus	59,740	4,40	262,86	0,00	0,00	0,00	0,00
9	R	979084216	Vodorovná doprava vyburaných hmôt po suchu bez naloženia, ale so zložením na vzdialenosť do 5 km	t	42,445	3,50	148,56	0,00	0,00	0,00	0,00
10	R	979084219	Priplatok k cene za každých ďalších aj začatých 5 km nad 5 km	t	212,225	2,00	424,45	0,00	0,00	0,00	0,00
11	R	979087213	Nakladanie na dopravné prostriedky pre vodorovnú dopravu vyburaných hmôt	t	42,445	2,00	84,89	0,00	0,00	0,00	0,00
12	R	979131409	Poplatok za ulož. a znešk. staveb. sute na vymedzených skládkach "O"-ostatny odpad	t	42,445	9,00	382,01	0,00	0,00	0,00	0,00
<b>Celkom</b>							<b>6 313,00</b>	<b>0,00</b>	<b>0,00</b>	<b>0,00</b>	<b>0,00</b>

**Celkom**

**6 313,00**

**0,00**

**0,00**

CESTY NITRA a.s.  
Murgašova 6  
949 78 NITRA

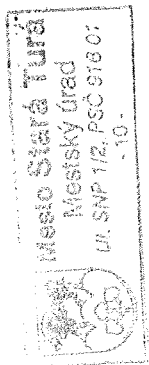

31. 10. 2011

*Handwritten signature*