

Geometrický plán je podkladom na právne úkony, keď údaje doterajšieho stavu výkazu výmer sú zhodné s údajmi platných výpisov z katastra nehnuteľností

Vyhотовiteľ Ing. Richard Bunčiak G eodetická kancelária Športová 675/1, Stará Turá 0904 291 986, richardbunčiak@gmail.com IČO : 40273563		Kraj Trenčiansky	Okres Nové Mesto nad Váhom	Obec Stará Turá
		Kat. územie Stará Turá	Číslo plánu 720 - 89 / 2020	Mapový list č. ZS XIV - 13 - 6,10
		GEOMETRICKÝ PLÁN na <i>zameranie cesty par.č. 9030/3, 9025/5,7,8, 17272/14,15, 17269/2, 17266/3, 17270/2, určenie vlastníctva k par.č. 9025/7,8, vyňatie par.č. 9025/5, 17272/14,15, 17266/3, 17270/2 z LPF.</i>		
Vyhотовil		Autorizačne overil		Úradne overil
Dňa : 27.05.2020	Meno : Ing. Michal Beliš	Dňa : 27.05.2020	Meno : Ing. Richard Bunčiak	Dňa : Číslo : G1-
Nové hranice boli v prírode označené : dr.kolímkmi		Náležitostami a presnosťou zodpovedá predpisom		Úradne overené podľa § 9 zákona NR SR č.215/1995 Z.z. o geodézii a kartografii
Záznam podrobného merania (meračský náčrt) č. 3105				
Súradnice bodov označených číslami a ostatné meračské údaje sú uložené vo všeobecnej dokumentácii		Pečiatka a podpis		Pečiatka a podpis

VÝKAZ VÝMER																	
Doterajší stav							Zmeny					Nový stav					
Číslo					Výmera		Druh pozemku	Diel číslo	k parcele číslo	m ²	od parcely číslo	m ²	Číslo parcely	Výmera		Druh pozemku	Vlastník, (iná oprávnená osoba) adresa, (sídlo)
pzkn. vložky	listu vlastn.	parcely			ha	m ²								ha	m ²		
PK	LV	PK	KN - E	KN - C													
	7494		9024			603	t.t.p.		Stav právny			(9024	597	t.t.p.)	doterajší		
	2692		9025			1629	t.t.p.	1	9025/7	6	9024	6	9025/7	6	zast.pl. 22	detto	
	7531			9030/1		496	zast.pl.	2	9025/8	51	9024	51	9025/8	51	zast.pl. 22	detto	
	6513			9025/1		962	les.p.						9030/1	490	zast.pl. 22	detto	
													9030/3	6	zast.pl. 22	detto	
													9025/1	756	les.p. 38	detto	
													9025/5	188	zast.pl. 22	detto	
													9025/6	18	les.p. 38	detto	
	1			17272/1	107	5901	les.p.						17272/1	69	1719	les.p. 38	detto
													17272/13	4	les.p. 38	detto	
													17272/14	91	zast.pl. 22	detto	

VÝKAZ VÝMER

VÝKAZ VÝMER																	
Doterajší stav							Zmeny						Nový stav				
Číslo					Výmera		Druh pozemku	Diel číslo	k parcele číslo	m ²	od parcely číslo	m ²	Číslo parcely	Výmera		Druh pozemku	Vlastník, (iná oprávnená osoba) adresa, (sídlo)
pzkn. vložky	listu vlastn.	parcely												ha	m ²		
PK	LV	PK	KN - E	KN - C													
	1			17269		1395						17272/15		5544	zast.pl. 22	detto	
												17272/16	37	8543	les.p. 38	detto	
												17269/1		412	zast.pl. 22	detto	
												17269/2		512	zast.pl. 22	detto	
												17269/3		471	zast.pl. 22	detto	
	1			17266/1	21	1964	les.p.					17266/1	21	1774	les.p. 38	detto	
												17266/3		190	zast.pl. 22	detto	
	1			17270		9790	les.p.					17270/1		9785	les.p. 38	detto	
												17270/2		5	zast.pl. 22	detto	
Spolu:					130	2740				57	57		130	2740			

VÝKAZ VÝMER																	
Doterajší stav							Zmeny					Nový stav					
Číslo					Výmera		Druh pozemku	Diel číslo	k parcele číslo	m ²	od parcely číslo	m ²	Číslo parcely	Výmera		Druh pozemku	Vlastník, (iná oprávnená osoba) adresa, (sídlo)
pszkn. vložky	listu vlastn.	parcely												ha	m ²		
PK	LV	PK	KN - E	KN - C													
Stav podľa registra C KN																	
				9025/2		7422	ost.pl.					9025/2		7365	ost.pl. 37	doterajší	
												9025/7		6	zast.pl. 22	ako v právnom stave	
												9025/8		51	zast.pl. 22	detto	
	7531			9030/1		496	zast.pl.					9030/1		490	zast.pl. 22	detto	
												9030/3		6	zast.pl. 22	detto	
	6513			9025/1		962	les.p.					9025/1		756	les.p. 38	detto	
												9025/5		188	zast.pl. 22	detto	
												9025/6		18	les.p. 38	detto	
	1			17272/1	107	5901	les.p.					17272/1	69	1719	les.p. 38	detto	
												17272/13		4	les.p. 38	detto	
												17272/14		91	zast.pl. 22	detto	
												17272/15		5544	zast.pl. 22	detto	

VYKAZ VÝMER																	
Doterajší stav							Zmeny					Nový stav					
Číslo					Výmera		Druh pozemku	Diel číslo	k parcele číslo	m ²	od parcely číslo	m ²	Číslo parcely	Výmera		Druh pozemku	Vlastník, (iná oprávnená osoba) adresa, (sídlo)
pzkn. vložky	listu vlastn.	parcely			ha	m ²								ha	m ²		
PK	LV	PK	KN - E	KN - C													
	1			17269		1395						17272/16	37	8543	les.p. 38	ako v právnom stave	
												17269/1		412	zast.pl. 22	detto	
												17269/2		512	zast.pl. 22	detto	
												17269/3		471	zast.pl. 22	detto	
	1			17266/1	21	1964						17266/1	21	1774	les.p. 38	detto	
												17266/3		190	zast.pl. 22	detto	
	1			17270		9790						17270/1		9785	les.p. 38	detto	
												17270/2		5	zast.pl. 22	detto	
Spolu:					130	7930							130	7930			
Poznámka:	Novonavrhovaný druh pozemku parcely č. 17272/14,15, 9025/5, 17266/3, 17270/2 možno do KN zapísať iba na základe doloženia rozhodnutia orgánu ochrany LPF na príslušné zmeny druhov pozemkov.																
Legenda:	<p>kód spôsobu využívania</p> <p>22 - Pozemok, na ktorom je postavená inžinierska stavba – cestná, miestna a účelová komunikácia, lesná cesta, poľná cesta, chodník, nekryté parkovisko a ich súčasti.</p> <p>37 - Pozemok, na ktorom sú skaly, svahy, rokliny, výmole, vysoké medze s krovím alebo kamením a iné plochy, ktoré neposkytujú trvalý úžitok.</p> <p>38 - Pozemok s lesným porastom, dočasne bez lesného porastu na účely obnovy lesa alebo po vykonaní náhodnej ťažby.</p>																

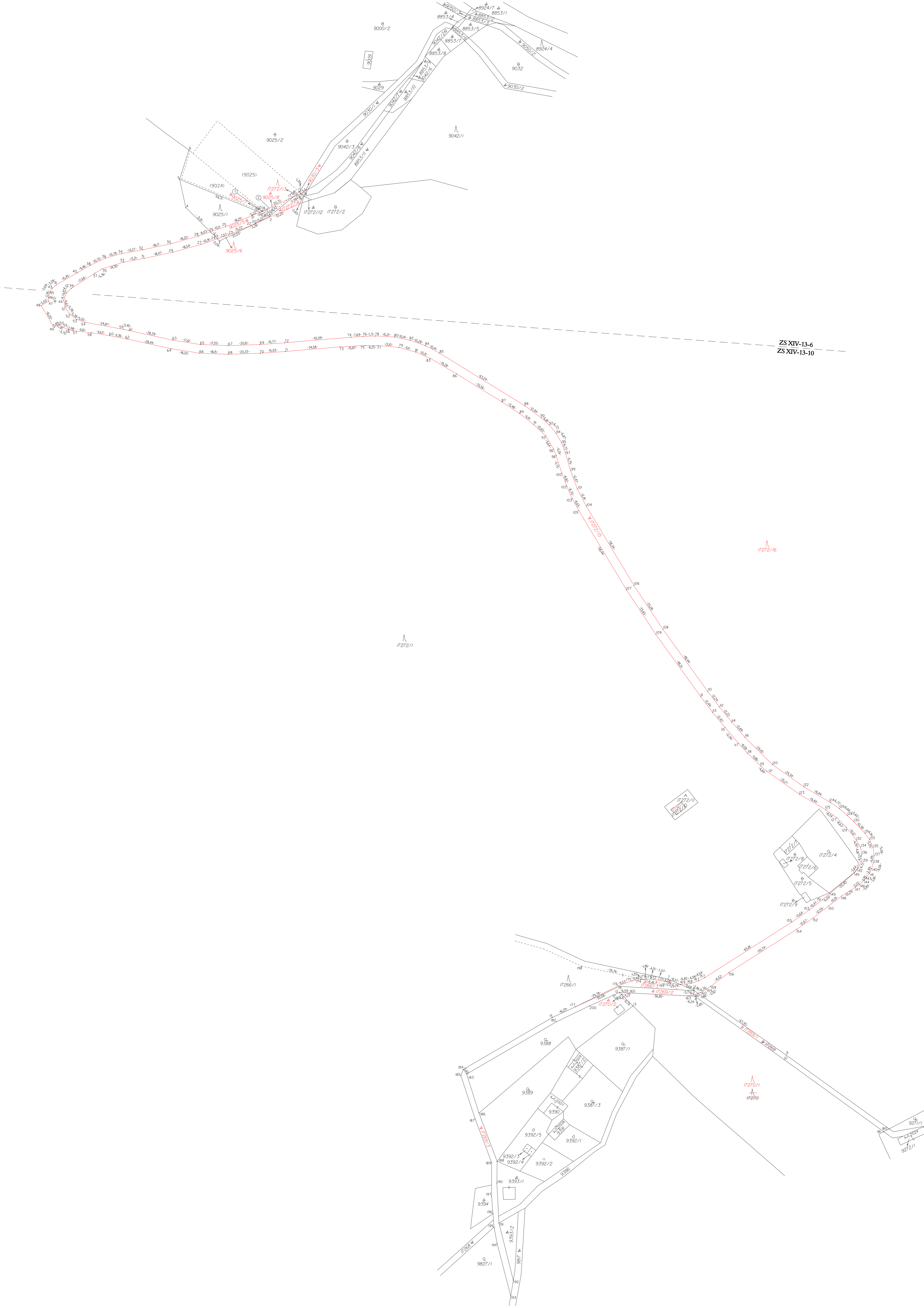

Geometrický plán je podkladom na právne úkony, keď údaje doterajšieho stavu výkazu výmer sú zhodné s údajmi platných výpisov z katastra nehnuteľností

Vyhotovitel Ing. Richard Bunčiak G eodetická kancelária Športová 675/1, Stará Turá 0904 291 986, richardbunčiak@gmail.com IČO : 40273563		Kraj <i>Trenčiansky</i>	Okres <i>Nové Mesto nad Váhom</i>	Obec <i>Stará Turá</i>
		Kat. územie <i>Stará Turá</i>	Číslo plánu <i>720 - 101 / 2020</i>	Mapový list č. <i>ZS XIV - 13 - 10</i>
GEOMETRICKÝ PLÁN na oddelenie pozemku 9388/2.				
Vyhotovil		Autorizačne overil		Úradne overil
Dňa : <i>05.06.2020</i>	Meno : <i>Ing. Michal Beliš</i>	Dňa : <i>05.06.2020</i>	Meno : <i>Ing. Richard Bunčiak</i>	Dňa : Číslo : <i>G1-</i>
Nové hranice boli v prírode označené : <i>dr.kolíkmi, plotom</i>		Náležitostami a presnosťou zodpovedá predpisom		Úradne overené podľa § 9 zákona NR SR č.215/1995 Z.z. o geodézii a kartografii
Záznam podrobného merania (meračský náčrt) č. <i>3108</i>				
Súradnice bodov označených číslami a ostatné meračské údaje sú uložené vo všeobecnej dokumentácii		Pečiatka a podpis		Pečiatka a podpis

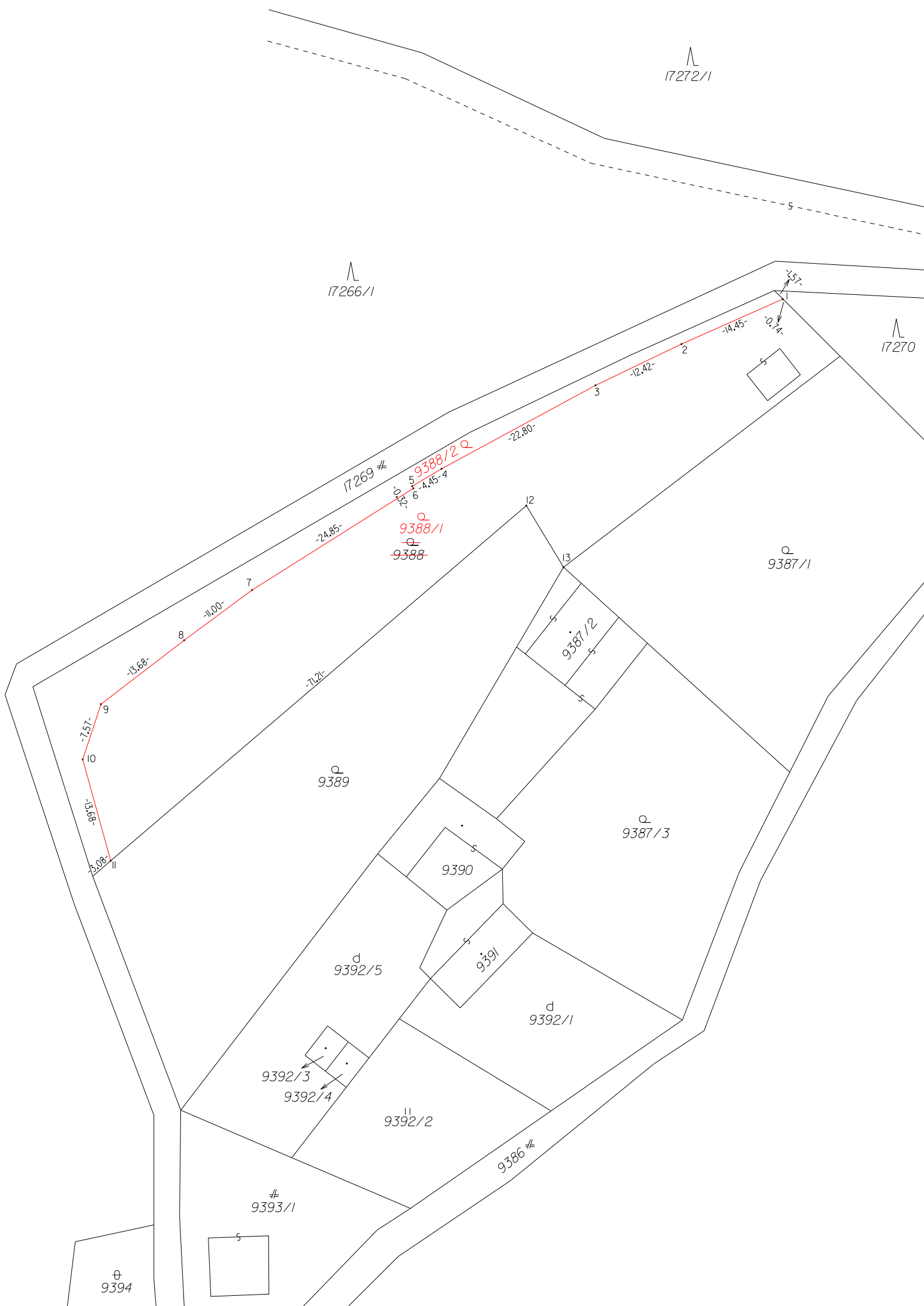

17272/1

17266/1

17270

17269 #

9388/2 Q

9388/1 Q

9388

9387/1 Q

9387/2

9387/3 Q

9390

9391

9392/1 d

9392/5 d

9392/3

9392/4

9392/2 II

9393/1 #

9394

9386 #

VÝKAZ VÝMER

Doterajší stav			Zmeny						Nový stav						
Číslo			Výmera		Druh pozemku	Diel číslo	k parcele číslo	m ²	od parcely číslo	m ²	Číslo parcely	Výmera		Druh pozemku	Vlastník, (iná opráv. osoba) adresa, (sídlo)
PK vložky	parcely		ha	m ²								ha	m ²		
LV	PK	KN	ha	m ²								ha	m ²		
Stav právny je totožný s registrom C KN															
6298		9388	2000		záhrada						9388/1	1592		záhrada 4	doterajší
											9388/2	408		záhrada 4	detto
Spolu:			2000									2000			
Legenda:		kód spôsobu využívania				4 - Pozemok prevažne v zastavanom území obce alebo v záhradkárskej osade, na ktorom sa pestuje zelenina, ovocie, okrasná nízka a vysoká zeleň a iné poľnohospodárske plodiny.									

Export

Trenčiansky > Nové Mesto nad Váhom > Stará Turá > k.ú. Stará Turá



Export

Trenčiansky > Nové Mesto nad Váhom > Stará Turá > k.ú. Stará Turá

