

OKRESNÝ ÚRAD NOVÉ MESTO NAD VÁHOM

katastrálny odbor

Hviezdoslavova 36, 915 41 Nové Mesto nad Váhom

MESTO STARÁ TURÁ MESTSKÝ ÚRAD	
Dátum 05. FEB. 2020	
Evidenčné číslo: 1501/2020	Číslo spisu:
Prílohy/lisy:	Vybavuje: <i>el. maj.</i>

Mesto Stará Turá
Mestský úrad
Ul. SNP 1/2
916 01 Stará Turá

Váš list číslo/zo dňa 15189/MSUST/EKO/3077/2019
Naše číslo OUNM-KO1-K1-1497/2019

Vybavuje Ing. Mikláňková, 032/281 7275
Nové Mesto nad Váhom 27. 1. 2020

Vec: Vyjadrenie k žiadosti o prešetrenie zápisu

Na základe Vašej žiadosti, doručenej na Okresný úrad Nové Mesto nad Váhom, katastrálny odbor dňa 9. 12. 2019, o prešetrenie zápisu v katastri nehnuteľností podľa § 57 ods. 1 katastrálneho zákona, v katastrálnom území Stará Turá ohľadom zápisu C KN parcely č. 11317/1 a 11317/2 do katastra nehnuteľností uvádzame nasledovné:

Pôvodná pozemkovoknižná parcela č. 11317/2, roľa, z pozemkovoknižnej vložky č. 3080 bola na základe rozhodnutia o dedičstve D 153/78, zm. č. 61/78 po neb. Anne Medňanskej r. Durcovej, zapísaná do katastra nehnuteľností v prospech vlastníka Buno Ľubomír r. Buno, nar. 30.10.1951 v podiele 1/1 do listu vlastníctva č. 1352 do poznámky ako nehnuteľnosti v užívaní organizácie.

Na základe právoplatného rozhodnutia o schválení registra obnovenej evidencie pozemkov č. 4/2012/ROEP, právoplatného dňa 23. 11. 2012, bola nehnuteľnosť zapísaná do listu vlastníctva č. 1352 ako pozemok registra C KN parcelné číslo 11317/2, zastavaná plocha, o výmere 1003 m².

Pozemok registra CKN parcelné číslo 11317/1, orná pôda, o výmere 2029 m² bol na základe právoplatného rozhodnutia o schválení registra obnovenej evidencie pozemkov zapísaný do listu vlastníctva č. 1 v prospech Mesto Stará Turá v podiele 1/1.

V parcelnom protokole boli v údajoch o parcelách zamenené druhy pozemkov a výmery pri p. č. 11317/1 a 11317/2 a teda nesprávne bola uvedená pri parcele č. 11317/1 roľa o výmere 2029 m² a pri parcele č. 11317/2 cesta o výmere 1003 m².

V pôvodnej katastrálnej mape je správne zobrazená parcela č. 11317/1 ako cesta a parcela č. 11317/2 je zobrazená ako roľa vedľa cesty. Pri tvorbe mapy evidencie nehnuteľností v mape č. XIV-13-15 nastala chyba pri číslovaní parcel, kde boli opačne očíslované parcely č. 11317/1 a 11317/2, čiže cesta bola označená ako p. č. 11317/2 a roľa vedľa cesty bola označená ako p. č. 11317/1. Takto boli prevzaté aj do vektorovej katastrálnej mapy.

Neskôr na základe žiadosti Mesta Stará Turá o zápis pozemkov do LV č. 1 v zmysle geometrického plánu č.720-57/2019 na zameranie pozemkov pod cestami bola parcela registra CKN č. 11317/1 o výmere 2029 m² rozdelená a boli vytvorené parcely č. 11317/1 o výmere 1851 m², p. č. 11317/3 o výmere 99 m², p. č. 11317/4 o výmere 19 m² a p. č. 11317/5 o výmere 66 m², ktoré zostali zapísané v LV č. 1.



V prípade potreby bližšieho vysvetlenia a ďalšieho postupu riešenia daného stavu dostavte sa na 6. poschodie, č. d. 608 Domu štátnej správy v Novom Meste nad Váhom, kde Vám poskytneme informácie.

Správny poplatok za poskytnutie informácie z katastra nehnuteľnosti – vyjadrenie, bol uhradený v zmysle zákona NR SR č.145/1995 Z. z. o správnych poplatkoch na základe výzvy katastrálneho odboru pod č. K1-1497/2019 a platobného predpisu č. M00-230120-0512.

S pozdravom

Nové Mesto nad Váhom
katastrálny odbor
H. Rezdoušavova 30
015 41 Nové Mesto nad Váhom

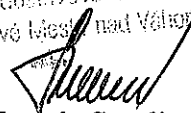
Mgr. Marcela Smolinská
vedúca odboru

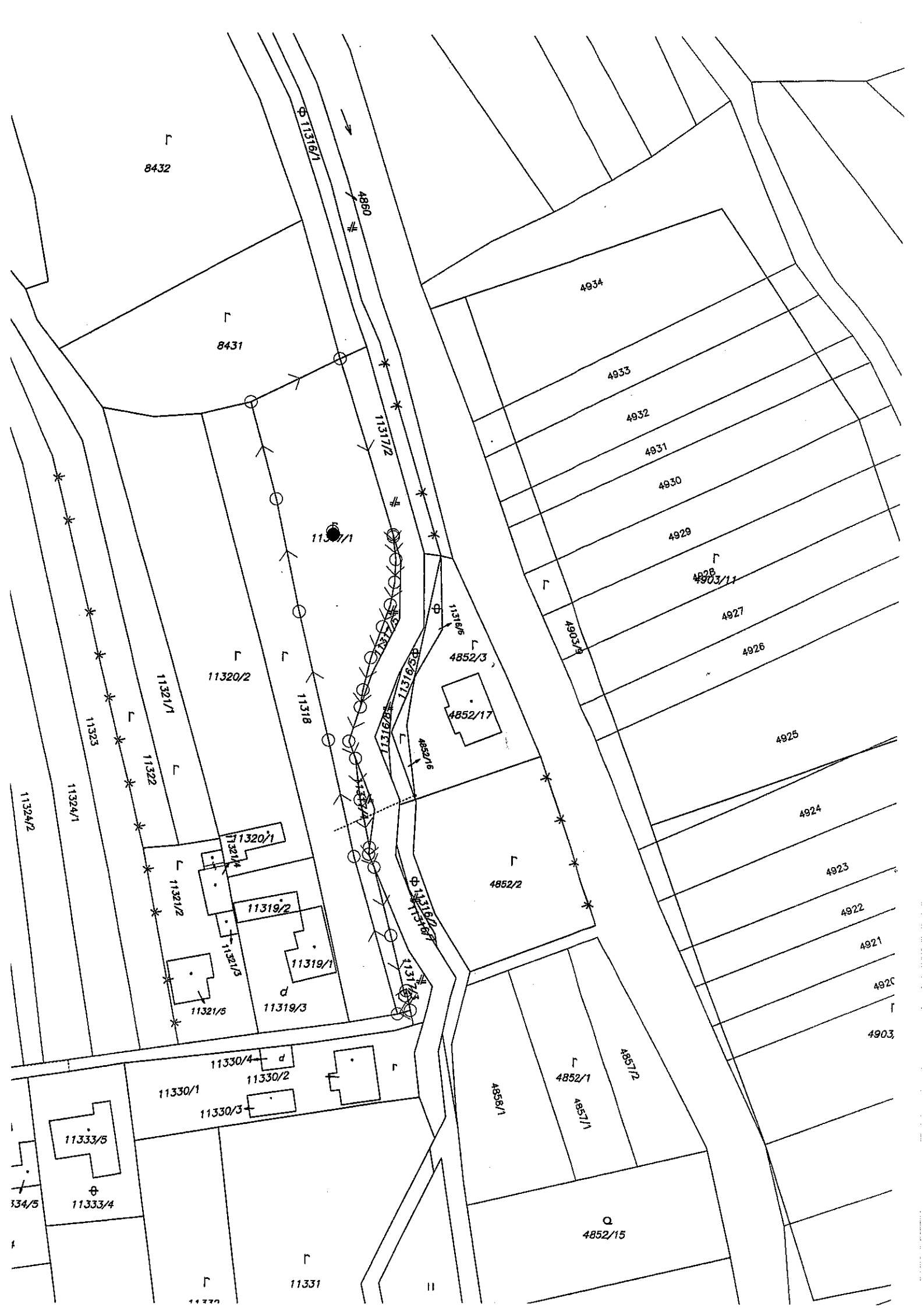

8432

8431

11317/1

11320/2

11321/1

11322

11321/2

11321/3

11321/5

11319/2

11319/1

11319/3

11330/4

11330/2

11330/1

11330/3

11333/5

11333/4

11331

4860

Φ 11316/1

11317/2

11316/5

4852/3

4852/17

4852/15

4852/2

11317/3

Φ 11316/2

11317/4

4858/1

4852/1

4857/1

4857/2

4852/15

4934

4933

4932

4931

4930

4929

4903/11

4927

4926

4925

4924

4923

4922

4921

4920

4903

Úrad geodézie, kartografie a katastra Slovenskej republiky
VÝPIS Z KATASTRA NEHNUTEĽNOSTÍ

Okres: **Nové Mesto nad Váhom**
Obec: **STARÁ TURÁ**
Katastrálne územie: **Stará Turá**

Vytvorené cez katastrálny portál

Dátum vyhotovenia **28.05.2020**
Čas vyhotovenia: **07:24:15**

ČIASTOČNÝ VÝPIS Z LISTU VLASTNÍCTVA č. 1

ČASŤ A: MAJETKOVÁ PODSTATA

PARCELY registra "C" evidované na katastrálnej mape

Parcelné číslo	Výmera v m2	Druh pozemku	Spôsob využ. p.	Umiest. pozemku	Právny vzťah	Druh ch.n.
11317/ 1	1851	orná pôda	1	1		

Legenda:

Spôsob využívania pozemku:

1 - Pozemok využívaný pre rastlinnú výrobu, na ktorom sa pestujú obilniny, okopaniny, krmoviny, technické plodiny, zelenina a iné poľnohospodárske plodiny alebo pozemok dočasne nevyužívaný pre rastlinnú výrobu

Umiestnenie pozemku:

1 - Pozemok je umiestnený v zastavanom území obce

Ostatné parcely nevyžiadané

ČASŤ B: VLASTNÍCI A INÉ OPRÁVNENÉ OSOBY

Por. číslo Priezvisko, meno (názov), rodné priezvisko, dátum narodenia, rodné číslo (IČO) a Spoluvlastnícky podiel miesto trvalého pobytu (sídlo) vlastníka

Účastník právneho vzťahu:

Vlastník

1 Mesto Stará Turá, SNP 1/2, Stará Turá, PSČ 916 01, SR

1 / 1

IČO:

Úrad geodézie, kartografie a katastra Slovenskej republiky
VÝPIS Z KATASTRA NEHNUTEĽNOSTÍ

Okres: **Nové Mesto nad Váhom**
Obec: **STARÁ TURÁ**
Katastrálne územie: **Stará Turá**

Vytvorené cez katastrálny portál

Dátum vyhotovenia **28.05.2020**
Čas vyhotovenia: **07:31:45**

ČIASTOČNÝ VÝPIS Z LISTU VLASTNÍCTVA č. 1352

ČASŤ A: MAJETKOVÁ PODSTATA

PARCELY registra "C" evidované na katastrálnej mape

Parcelné číslo	Výmera v m2	Druh pozemku	Spôsob využ. p.	Umiest. pozemku	Právny vzťah	Druh ch.n.
11317/ 2	1003	zastavaná plocha a nádvorie	22	1		

Legenda:

Spôsob využívania pozemku:

22 - Pozemok, na ktorom je postavená inžinierska stavba - cestná, miestna a účelová komunikácia, lesná cesta, poľná cesta, chodník, nekryté parkovisko a ich súčasť

Umiestnenie pozemku:

1 - Pozemok je umiestnený v zastavanom území obce

Ostatné parcely nevyžiadané

ČASŤ B: VLASTNÍCI A INÉ OPRÁVNENÉ OSOBY

Por. číslo Priezvisko, meno (názov), rodné priezvisko, dátum narodenia, rodné číslo (IČO) a Spoluvlastnícky podiel miesto trvalého pobytu (sídlo) vlastníka

Účastník právneho vzťahu:

Vlastník

1 **Buno Ľubomír r. Buno, Topolecká 2055, Stará Turá, PSČ 916 01, SR**

1 / 1

Dátum narodenia: 20.10.1954

