

MESTO STARÁ TURÁ MESTSKÝ ÚRAD	
Dátum 25. MÁJ 2020	
Evidenčné číslo: <i>12447/2020</i>	Číslo spisu:
Prilohy/listy:	Vybavuje: <i>M. Beňo</i>

**Tomáš Beňo, 8.apríla 202/27, 916 01 Stará Turá**

Mesto Stará Turá – odd. ekonomiky a majetku mesta  
SNP 1/2  
916 01 Stará Turá

**Vec: Žiadosť o vecné bremeno**

Žiadam Vás o vecné bremeno na parcelu č. 6010 v k.ú. Stará Turá miestna časť Horná Súš. Vecné bremeno žiadam na vybudovanie NN elektrickej prípojky ktorá bude umiestená na pozemku p.č. 6225. Prípojka bude vedená ako je navrhnutá v PD ktoré dávam ako prílohu mojej žiadosti.

Vopred ďakujem za spoluprácu.

V Stará Turá dňa 25.5.2020



Tomáš Beňo

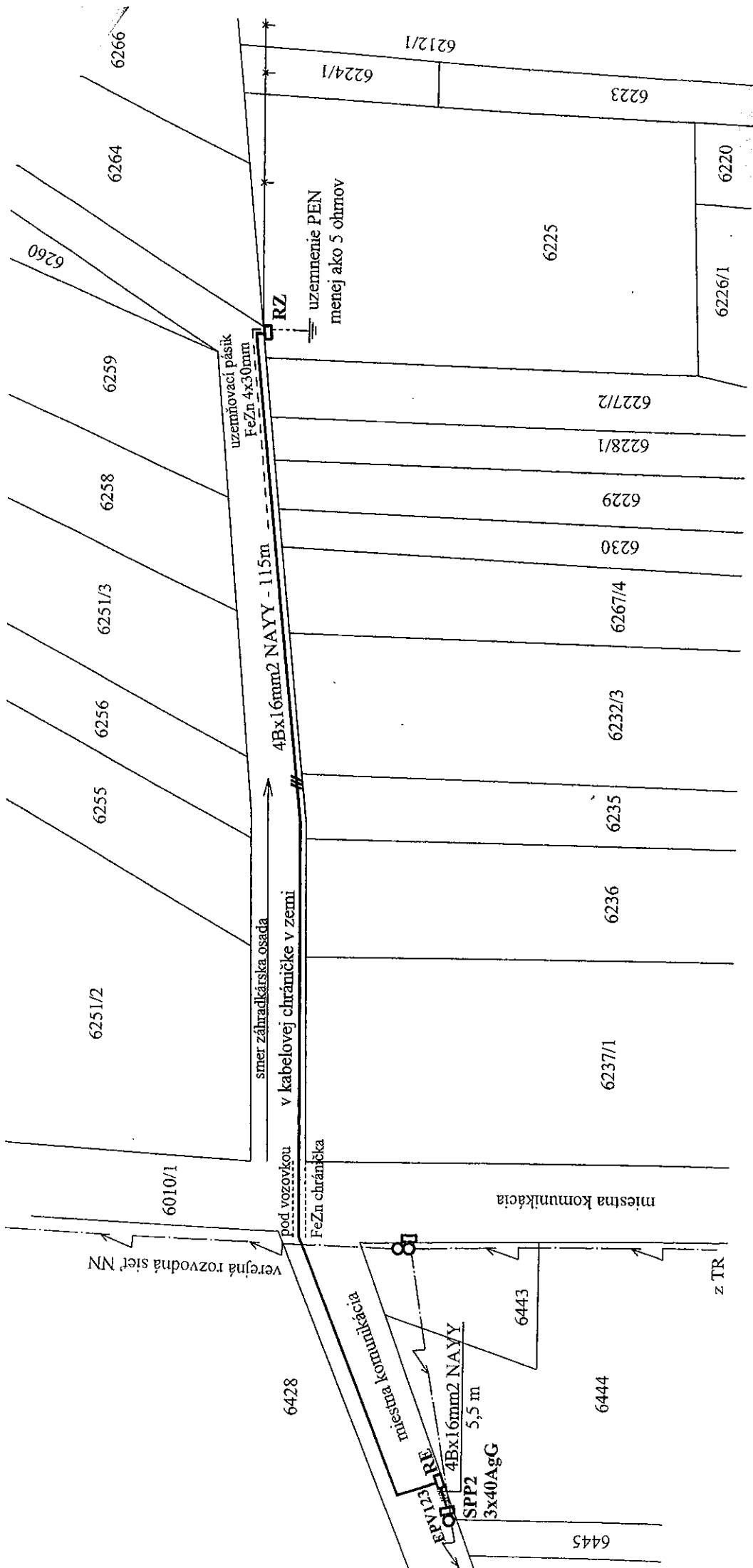

Napätová sústava : 3, PEN/~50Hz/400/230V/ITN-C  
 Ochrana pred zásahom el.prúdom v normálnej prevádzke (živých častí) - izoláciou a krytí, v prípade poruchy (neživých častí) - samočinným odpojením napájania, podľa podľa STN 332000-4-41.

Vonkajšie vplyvy podľa STN 332000-5-51 : AA8,AB8,AC1,AD4,AN3,AP1,AQ3,BD1...

Kreslíl - PEZ : Ján Volár, č.osv: 112 ITN 1997 EZ P A E2, č. AOP: 20161124/07

Investor: **Tomáš Beňo, ul. 8.Apríla č.202/27, 916 01 Stará Turá**

Obsah výkresu : **Situačná schéma prípojky a merania el.energie - NN.**

Objekt - stavba: **Záhrada na parc.č.6225, v k.ú.Stará Turá - časť Súš**

*[Handwritten signature]*

razítko - podpis

Zak.č.	02-02/20-Vo
Dátum:	02/2020
Počet listov:	1
Číslo výkresu:	E1-02/20-V

Prípojka a meranie spotreby el.energie NN vyhovuje požiadavkám STN 333300.

# Export

Trenčiansky > Nové Mesto nad Váhom > Stará Turá > k.ú. Stará Turá

